Es ist genug

"Bei Begräbniß"

2 Violini, 2 Viole, Violone
Canto, Alto, Tenore, Basso
con Organo

Copied in Stettin (Szczecin), Jan. 10, 1717

Friedrich Gottlieb Klingenberg

Published by Johan Tufvesson.

Revision : 1.12

Es ist genug

Friedrich Gottlieb Klingenberg (1717?)

Text: F. J. Burmeister 1633–1672 (1662)

Sonata Tacet
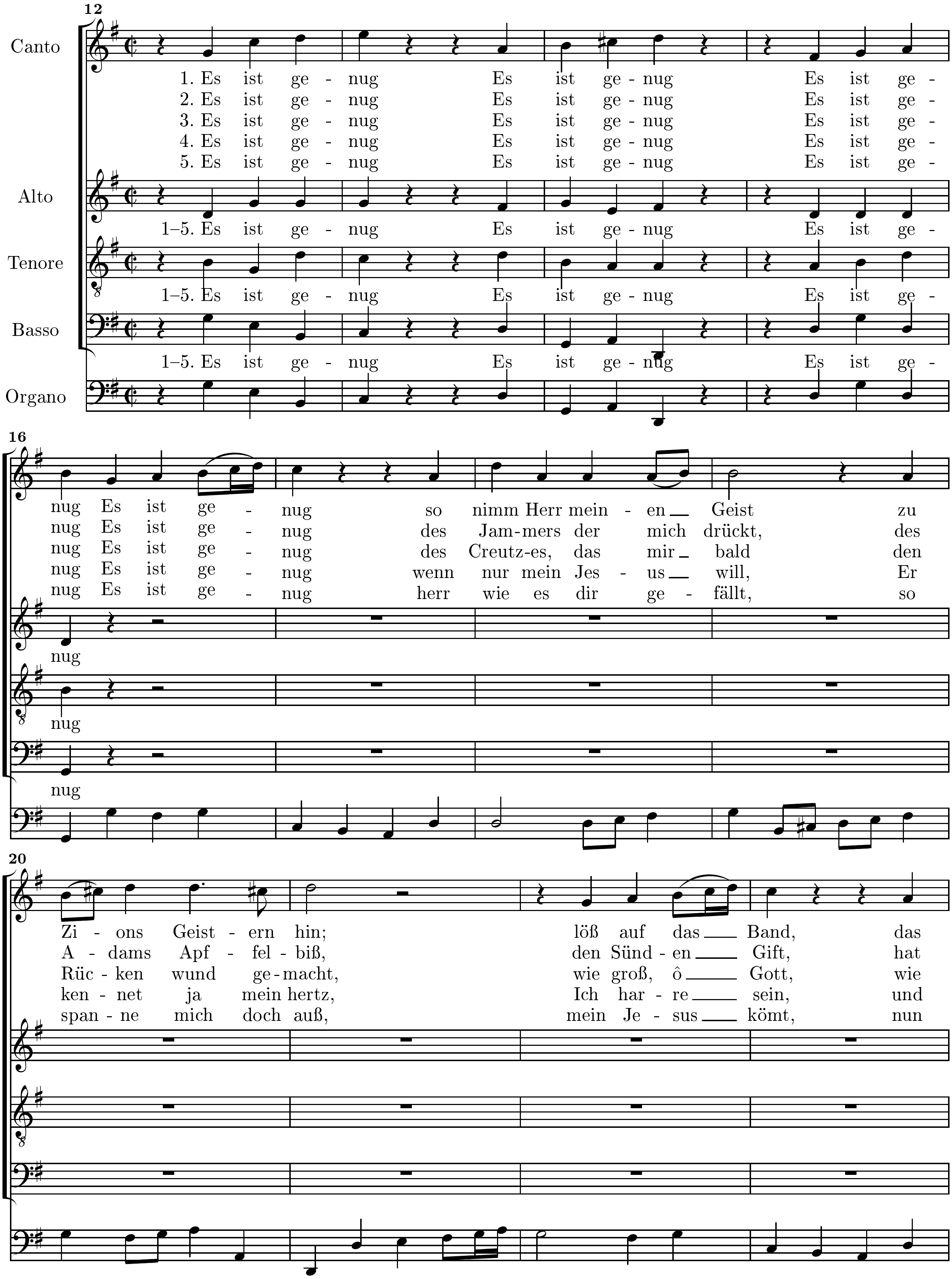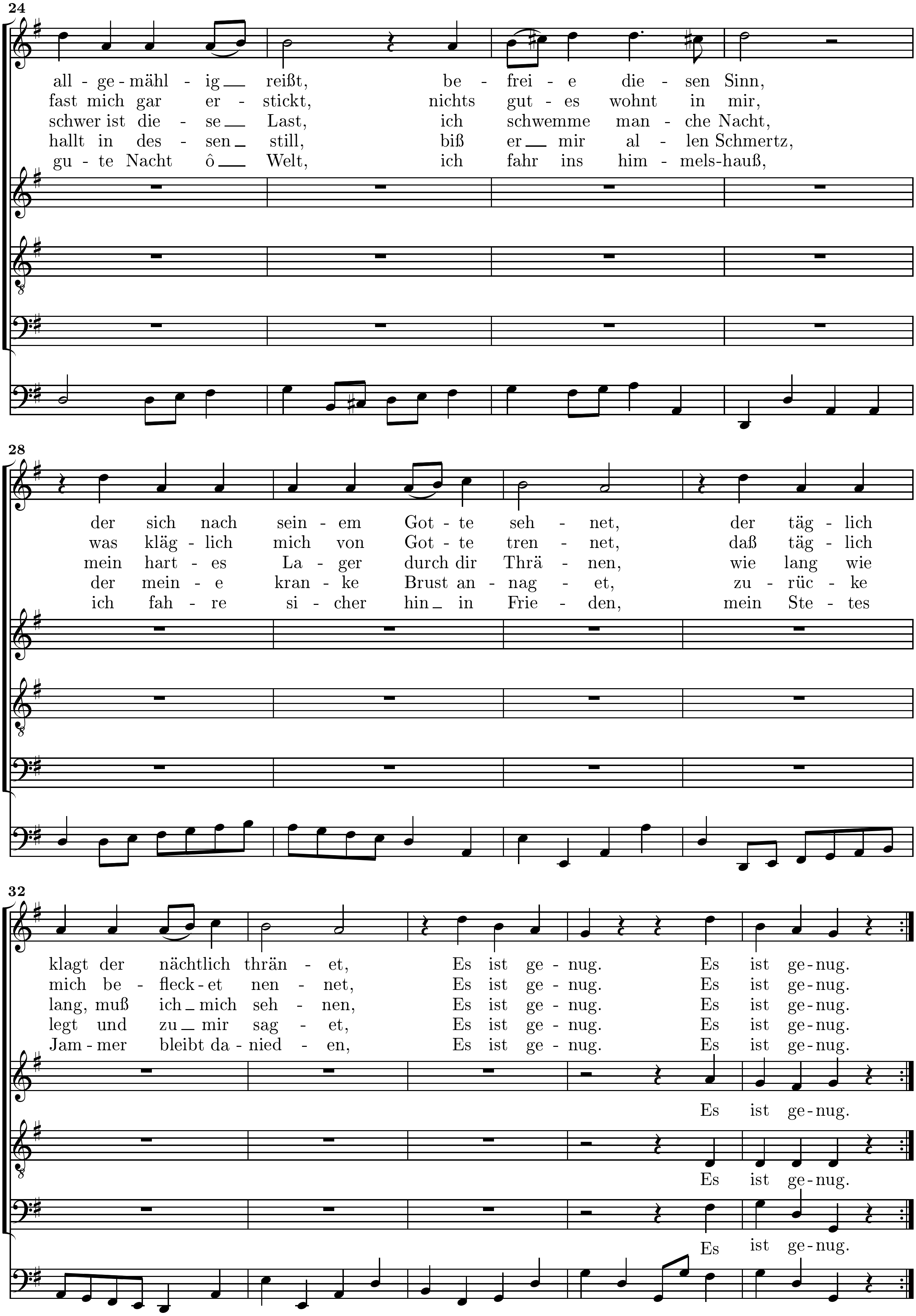

24
all - ge - mähl - ig reißt, be - frei - e die - sen Sinn,
fast mich gar er - stickt, nichts gut - es wohnt in mir,
schwer ist die - se Last, ich schwemme man - che Nacht,
hallt in des - sen still, biß er mir al - len Schmertz,
gu - te Nacht ô Welt, ich fahr ins him - mels-hauß,
28
der sich nach sein - em Got - te seh - net, der täg - lich
was kläg - lich mich von Got - te tren - net, daß täg - lich
mein hart - es La - ger durch dir Thrä - nen, wie lang wie
der mein - e kran - ke Brust an - nag - et, zu - rüc - ke
ich fah - re si - cher hin in Frie - den, mein Ste - tes
32
klagt der nächtlich thrän - et, Es ist ge - nug. Es ist ge-nug.
mich be - fleck - et nen - net, Es ist ge - nug. Es ist ge-nug.
lang, muß ich mich seh - nen, Es ist ge - nug. Es ist ge-nug.
legt und zu mir sag - et, Es ist ge - nug. Es ist ge-nug.
Jam - mer bleibt da - nied - en, Es ist ge - nug. Es ist ge-nug.
Es ist ge-nug.
Es ist ge-nug.
Es ist ge-nug.