Geistlicher Harmonien

Erster Teil

20 Deutsche Concerten

2, 3, 4 und 5 Stimmen

Dresden 1665

Christoph Bernhard

1628 – 1692

Published by Johan Tufvesson.

Non-commercial copying welcome

Revision : 1.16

Violino Primo

Unser keiner lebet ihm selber

Christoph Bernhard (1628-1692)

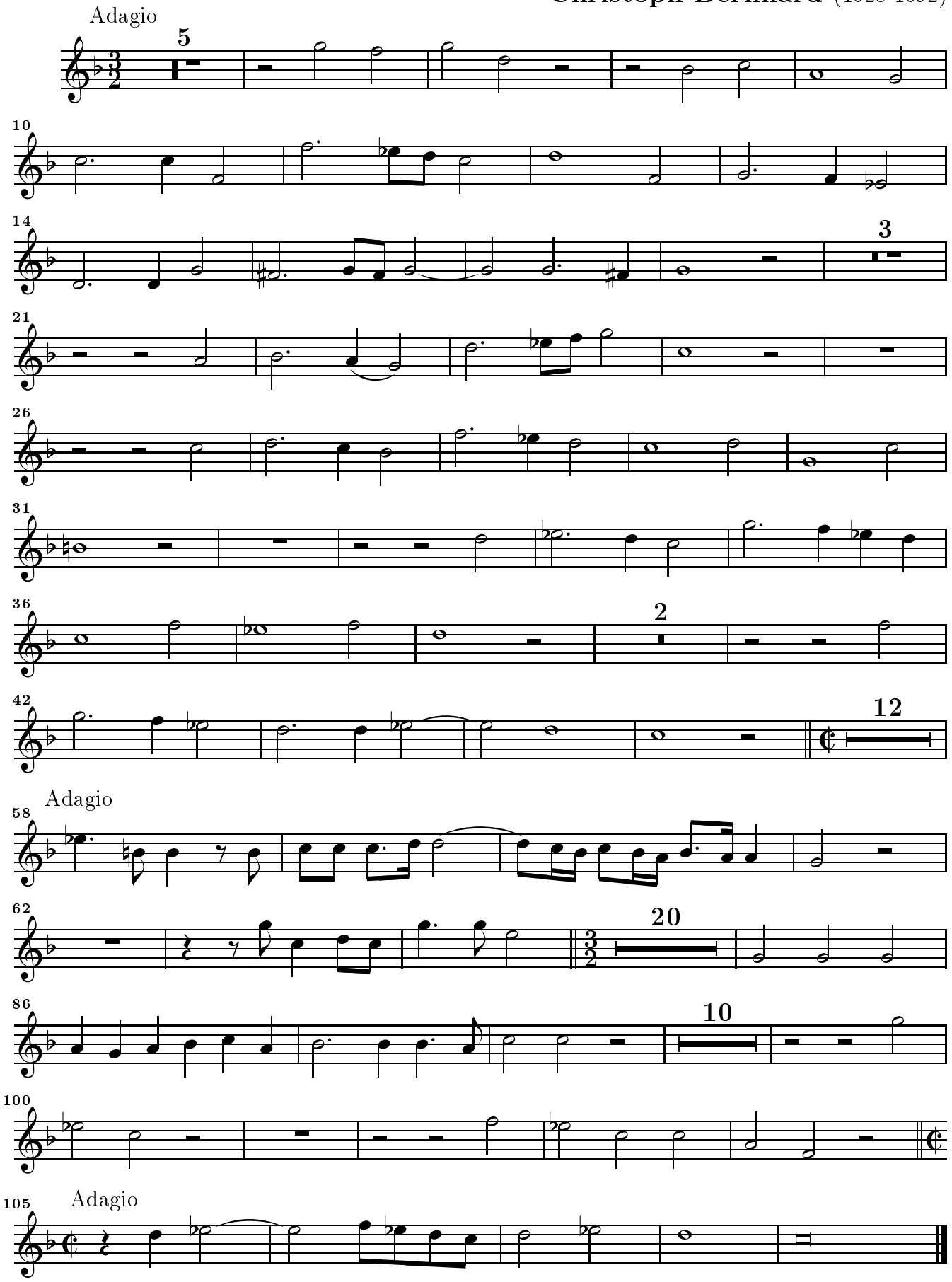

© Johan Tufvesson Non-commercial copying welcome *Revision* : 1.16